Stelaż do koparki

Model: **AKM061**

Kod produktu	AKM061
Typ produktu	Stelaż do koparki
Zatoki 2.5"	1 szt
Półka pod riser	Tak
Moduł wentylatorowy	Tak
Ilość stanowisk GPU	6 szt
Ilość stanowisk zasilaczy	2 szt
Materiał wykonania	Stal ocynkowana galwanicznie
Kolor produktu	Czarny
Opakowanie	EcoBox
Wymiary produktu (L x W x H)	605 x 360 x 420 mm
Wymiary opakowania (L x W x H)	660 x 400 x 80 mm
Waga netto	4.65 kg
Waga brutto	5.00 kg
Dołączone wyposażenie	Śrubki imbusowe, przycisk I/O
Kod EAN	5901720134639
Gwarancja	24 miesiące

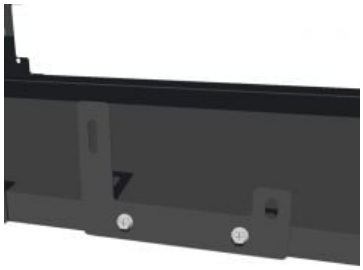
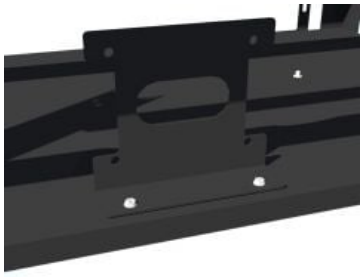

Opis

Stelaż do koparki kryptowalut Akyga® AKM061 wykonany ze stali malowanej proszkowo, umożliwia montaż 6 kart graficznych, których maksymalna długość może wynosić aż 360 mm.
Obudowa koparki została wyposażona w **półkę pod risery** oraz zintegrowany **moduł wspierający montaż wentylatorów**. Odpowiednia dla riserów o rozstawie śrub montażowych **40 mm**. Posiada uniwersalny uchwyt dla dysku twardego 2.5 cala. Konstrukcja pozwala na wykorzystanie 1 lub 2 zasilaczy. Do zestawu dołączony jest kabel z przyciskiem włączania, który ułatwia uruchamianie koparki. Jakość wykonania zapewnia bardzo dobrą stabilność i sztywność konstrukcji.
Wymiary obudowy:
Długość: 60,5 cm
Szerokość: 36 cm
Wysokość: 42 cm
W zestawie znajduje się zestaw śrub do samodzielnego skręcenia stelaża.
Nie zawiera płyty głównej, procesora, wentylatorów, zasilaczy, riserów oraz kart graficznych ani śrub do ich montażu.